lumières
RUE DE ST-BRIEUC • RENNES

BATI-ARMOR
BÂTISSEURS D'AVENIR

SO.RE.IM
RÉALISATIONS IMMOBILIÈRES

SNC 101 Saint-Brieuc représentée par BATI ARMOR et SOREIM

marianrubió
architecte

APPARTEMENT NUMERO	NIVEAU	TYPE
A.1402	R+14	T3

Entrée + Pl.	8.75 m²
Séjour / cuisine	24.19 m²
Chambre 1 + Pl.	14.05 m²
Chambre 2 + Pl.	10.69 m²
Sde	3.73 m²
WC	1.94 m²

SURFACE HABITABLE TOTALE	63.35 m²
Balcon	13.53 m²
SURFACE ANNEXES TOTALES	13.53 m²

PLAN SYNOPTIQUE

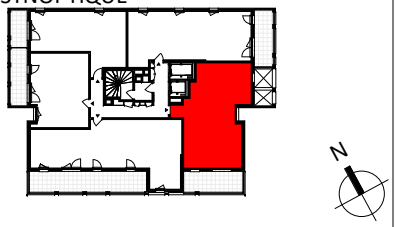

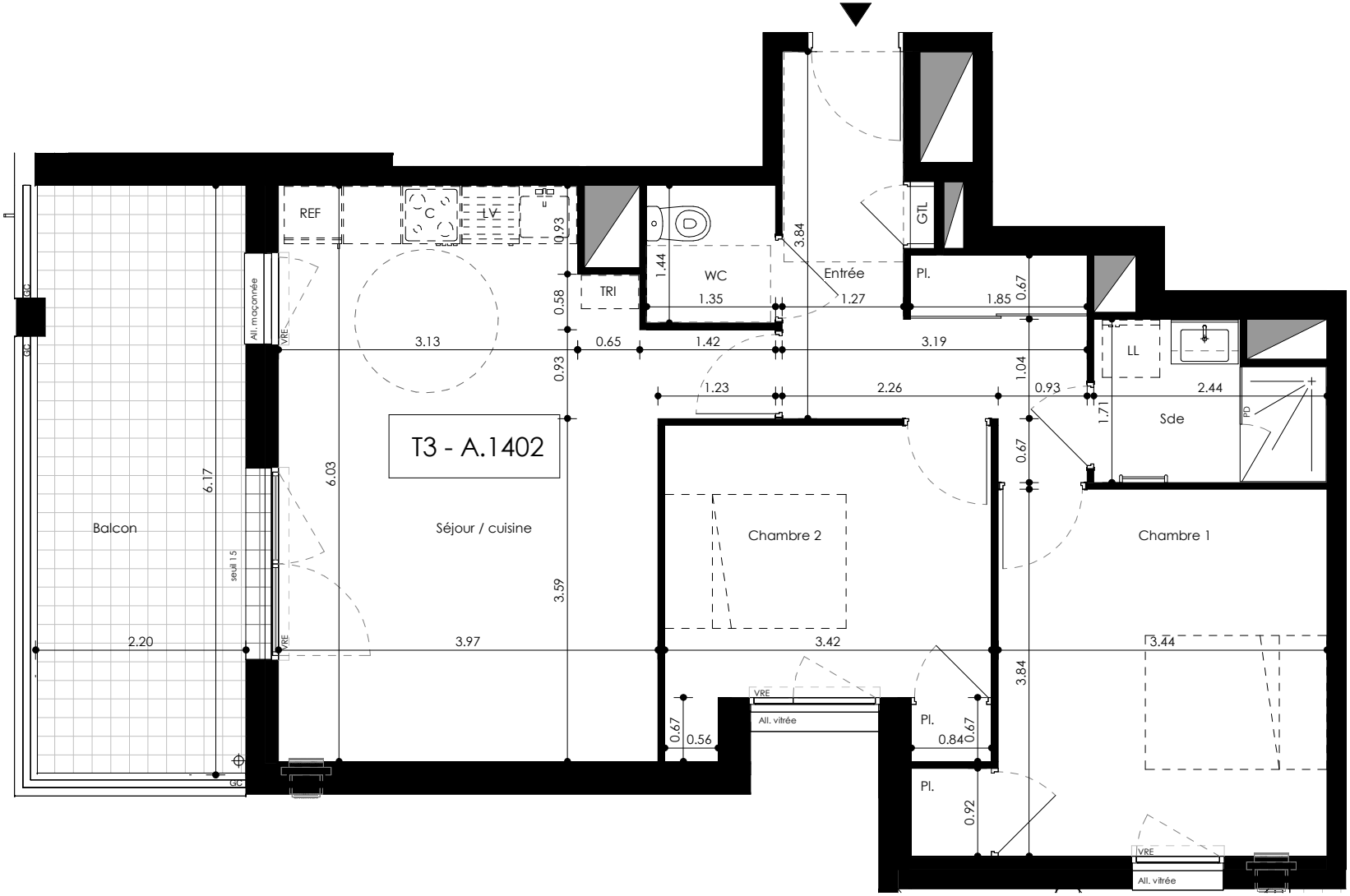

GTL	Tableau Electrique
VR	Volet Roulant
VRE	Volet Roulant Electrique
PV	Pare-Vue
GC	Garde-Corps
	Faux-plafond
HSP	Hauteur Sous faux-plafond
TV	Trappe de visite

PLAN DE VENTE A EXECUTER	
Date : 04/03/2026	INDICE B

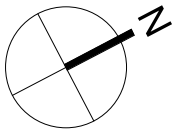

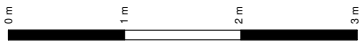

Des modifications mineures ou des aménagements de détails pour des raisons d'ordre technique ou administratif peuvent être apportés aux plans. En conséquence, une différence maximale de 5% par rapport aux dimensions et de 5% par rapport aux surfaces sera réputée tolérable. La définition des conceptions des parties privatives n'est pas contractuelle et n'est donnée qu'à titre indicatif.