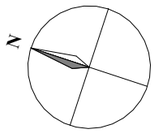

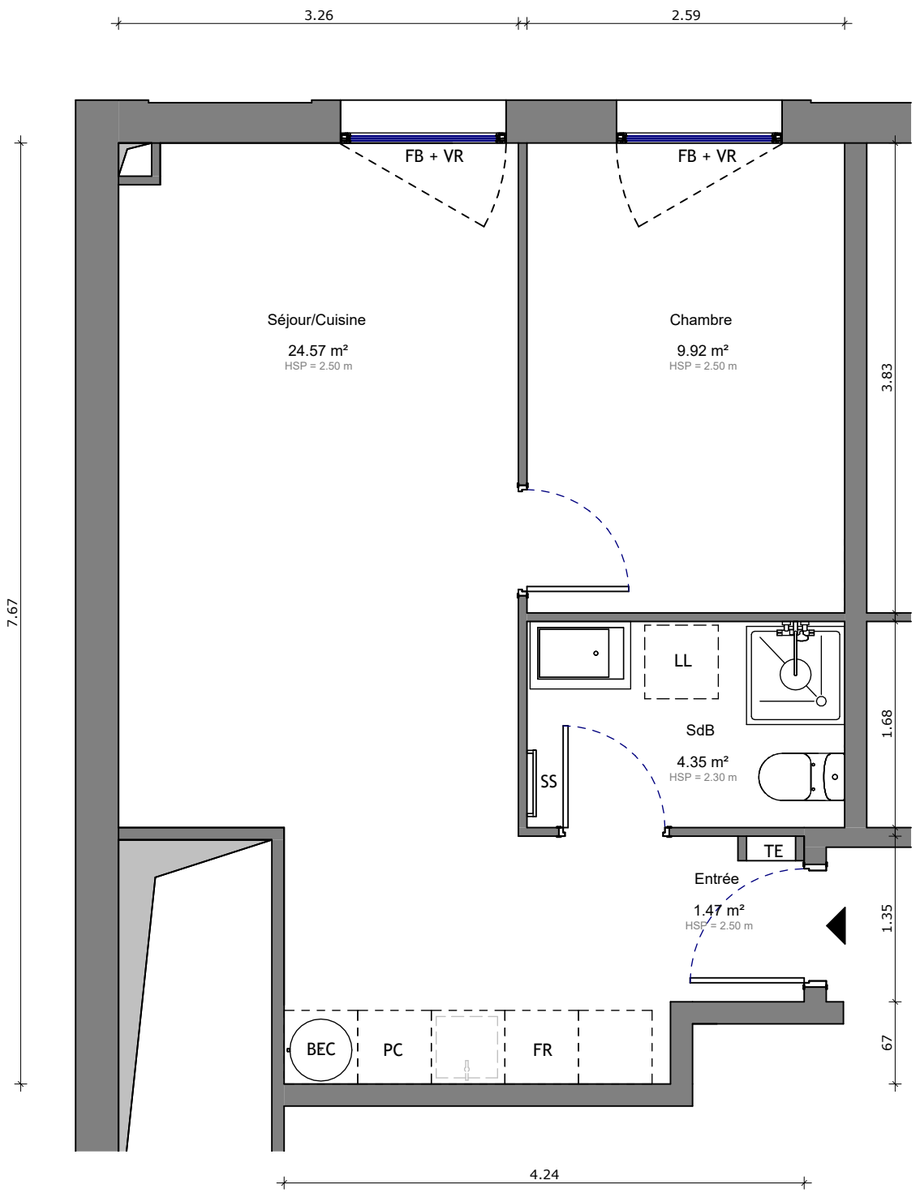

LA CRISTALLERIE

6, Av. de la Cristallerie 92310 Sèvres

Logement 3.01 - T2

Plan de repérage

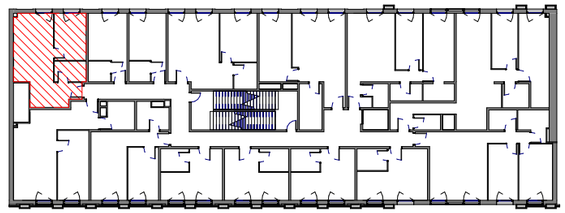

N° LOT	Nom	Surface
301	Séjour/Cuisine	24.57 m²
301	Chambre	9.92 m²
301	SdB	4.35 m²
301	Entrée	1.47 m²
		40.31 m²

NOTA 1

Le présent document exprime la figure et les dispositions générales de l'appartement.
Les dimensions et les surfaces peuvent varier en fonction des nécessités techniques ou administratives de la réalisation, tant en ce qui concerne les dimensions libres que l'équipement (retombées de poutre, soffites, allèges, faux-plafonds).
Les quadrillages dessinés ne sont pas des calepinages.
Les gabarits des pièces répondent aux dispositions réglementaires.

NOTA 2

Dans le cadre des TMA, il ne sera pas accepté de modifications sur la structure, les portes d'entrées, les gaines techniques, la position des tableaux électriques et les menuiseries extérieures.

NOTA 3

Les hauteur sous-plafond seront confirmées après études techniques.

Date	08/07/2025	**Indice**	A	**Échelle**	1:50

LEGENDE :

LV Lave Vaisselle	FB Fenêtre- battante	TE Tableau électrique
LL Lave Linge	FR Frigo	VR Volet roulant
SS Sèche Serviette	FC Fenêtre coulissante	BSO Brise Soleil Orientable
PL Placard	BV Baie vitrée	GC Garde Corps
TV Télévision	BEC Ballon eau chaude	PC Plaque de Cuisson

Maître d'ovrage :
VIP SAS - LOFT DESIGN
30 Boulevard Belle Rive,
92500 Rueil-Malmaison

Maître d'oeuvre conception :
Blue Design Architectures
27 rue de la Solidarité,
93100 Montreuil