EIFFAGE IMMOBILIER

SCCV LA SAULAIE ILOT 4

SOGEPROM

Be Happy

Oullins-Pierre-Bénite
ZAC de la Saulaie
Îlot 4

Rue Dubois Crancé

3 Pièces

Bâtiment E - **E204** - 1er étage

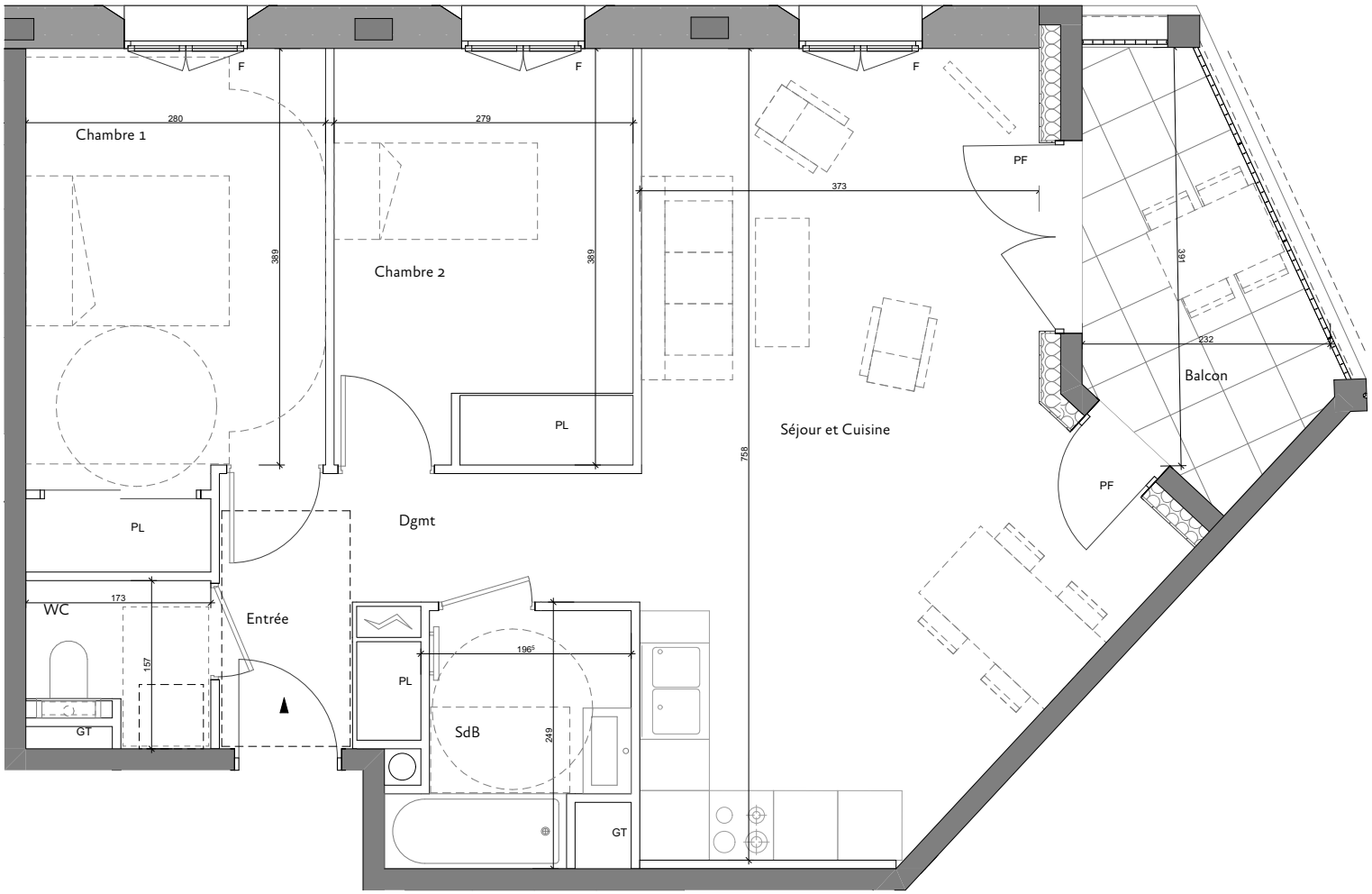

Pièces	Surface en m2
Chambre 1	12,59
Chambre 2	10,89
Dgmt	4,70
Entrée	2,29
SdB	4,41
Séjour et Cuisine	29,52
WC	2,30
Surface habitable totale	66,70 m²
Balcon	7,06

Hauteur sous plafond des pièces sans mention particulières 2.50m

	Sèche-serviette	F	Fenêtre
	Eaux pluviales	FA	Fenêtre sur allège
	Tableau électrique	PF	Porte-fenêtre
	Gaine technique	PL	Placard
	Soffite : 2,20m HSP environ	BSO	Brise soleil à lames orientables

Logement adaptable
Permettant l'accessibilité ultérieure par des travaux simples
(cf. plan PMR joint en annexe)

0 1 2

Les surfaces, côtes, gaines, retombées, soffites et faux plafonds ainsi que l'emplacement des sanitaires ne sont pas tous figurés ou le sont à titre indicatif. Des modifications sont susceptibles d'être apportées à ce plan en fonction des impératifs administratifs, des contraintes techniques de conception et des tolérances d'exécution, tant en ce qui concerne les dimensions libres que les équipments et les réseaux divers, les appareillages sanitaires et électriques. Seuls seront fournis les équipements figurant sur le descriptif en annexe de l'acte de vente.

15/04/2026 | Indice 0

commune
atelier d'architecture