KAUFMAN BROAD

Le Clos des Rougeux

1 Avenue des Bruzacques
95280 JOUY LE MOUTIER

2 pièces, 2008
Batiment 2, Rez-de-chaussée

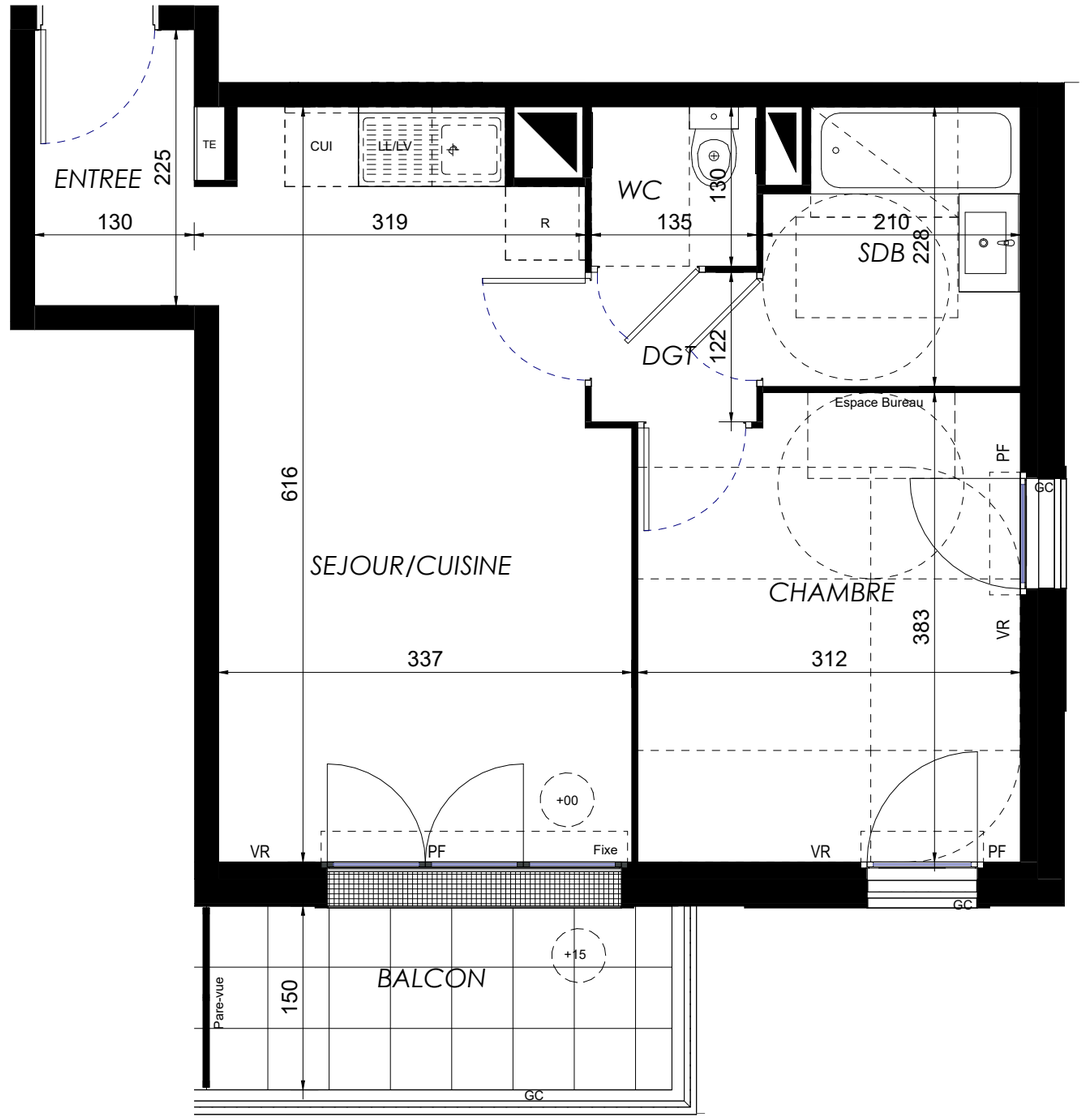

surfaces habitables

Réception dont :		22.39 m²
Entrée	2.93 m²	
Séjour/Cuisine	19.46 m²	
Chambre		11.67 m²
Dégagement		1.65 m²
Salle de Bains		4.50 m²
W.C		1.75 m²
TOTAL		**41.96 m²**
Balcon		5.40 m²

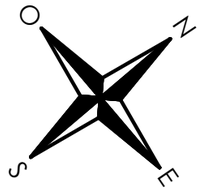

LEGENDE: PF: Porte Fenêtre / F: Fenêtre / FAV: Fenêtre Allège Vitrée / VR: Volet Roulant / TE: Tableau Electrique / PL : Placard / CUI: Cuisson / R: Réfrigérateur / LL: Lave Linge / LV: Lave Vaisselle / Soffite, faux plafond : / Espace Bureau / Niveau: +15 / Caillebotis

NOTA : Des modifications sont susceptibles d'être apportées à ce plan, en fonction des nécessités techniques de la réalisation, tant en ce qui concerne les dimensions libres que l 'équipement. Les surfaces indiquées sont approximatives. Les retombées, soffites, faux-plafonds, canalisations, ballon d'eau chaude ainsi que l'emplacement des équipements, sont figurés à titre indicatif / La surface des placards ou des dressing est incluse dans celle des pièces attenantes

ATELIER HERBEZ ARCHITECTES

23/05/2025 - Indice 1