LES LUMIÈRES PLEYEL

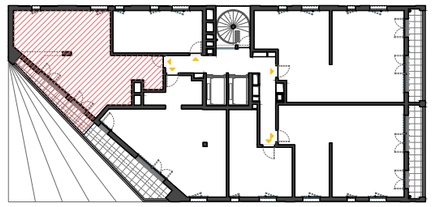

voie Nouvelle, bâtiment Filanti

APPARTEMENT	**075**
TYPE	**T3**
BATIMENT	**F**
NIVEAU	**R+7**

Entrée	5.48 m²
Séjour/cuisine	21.60 m²
Chambre 1	12.19 m²
Chambre 2	10.25 m²
SdB	5.05 m²
WC	2.57 m²
Dégagement	3.08 m²
TOTAL SURFACE HABITABLE	**60.22 m²**
Terrasse	7.89 m²
TOTAL SURFACE ANNEXES	**7.89 m²**

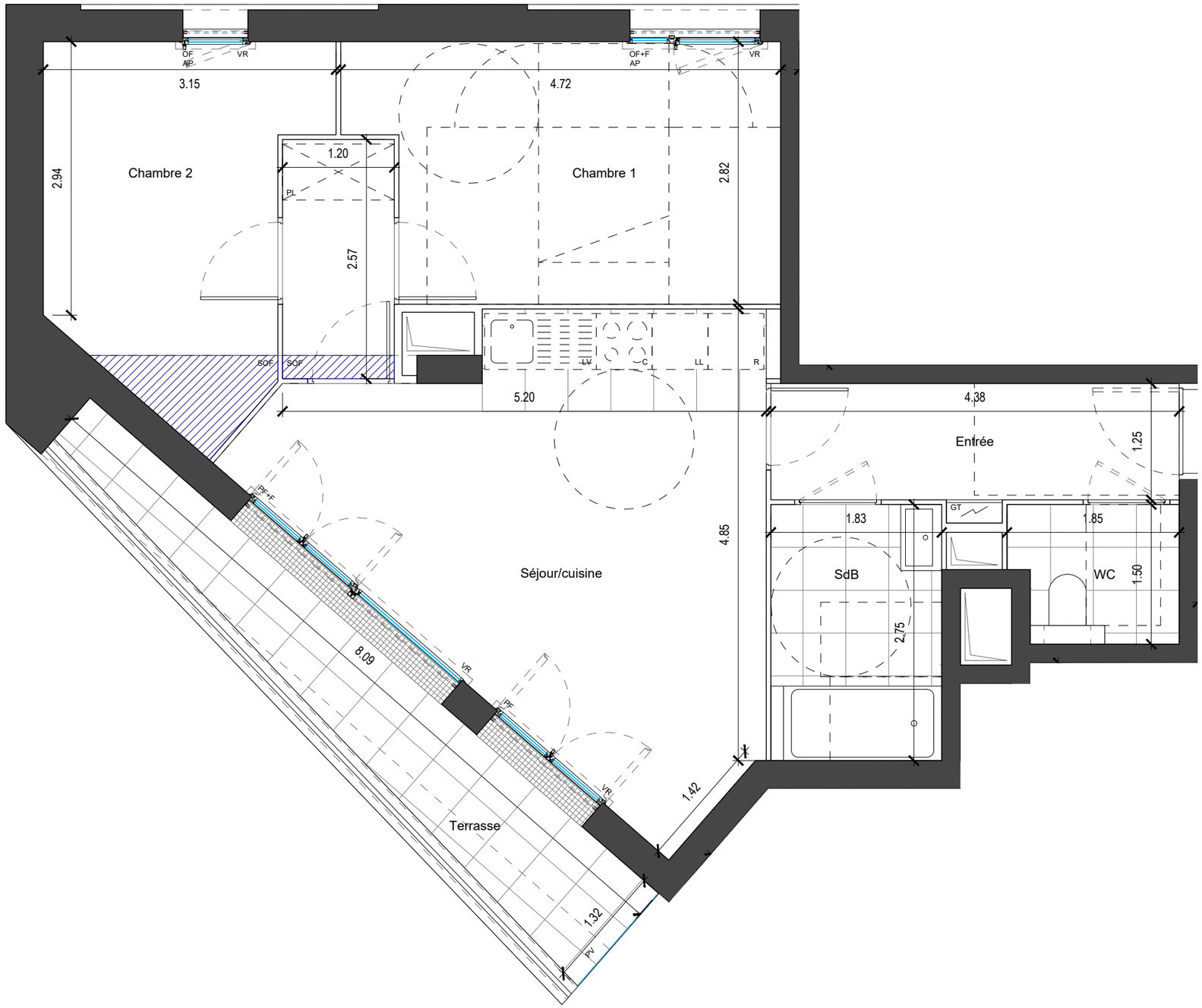

Crédit Agricole Immobilier Promotion
Siège social : 12 place des Etats-Unis
92545 Montrouge Cedex
Tel : 01.43.23.39.00
www.ca-immobilier.fr

IMMOBILIER

LEGENDE

Porte-fenêtre ouvrant à la française

Fenêtre ouvrant à la française

PF	Porte-fenêtre	PV	Pare-vue
OF	Fenêtre ouvrant à la française	PL	Placard fourni
OF+F	Fenêtre ouvrant à la française et fixe	LV	Emplacement Lave-vaisselle
PF+F	Porte-fenêtre et fixe	LL	Emplacement Lave-linge
VR	Volet roulant	R	Emplacement Réfrigérateur
AP	Allège pleine	C	Emplacement Cuisson
AV	Allège vitrée	GT	Tableau électrique
SOF	Soffite ou faux-plafond		

NOTA: Les surfaces de placard sont incluses dans celles des pièces attenantes. Des modifications sont susceptibles d'être apportées à ce plan en fonction des contraintes de réalisation, des nécessités techniques, réglementaires ou administratives concernant notamment les dimensions libres, les éléments d'équipements et les réseaux divers. Les retombées, les soffites, les faux plafonds ne sont pas représentés sauf ceux connus à la date d'établissement du présent plan. Le calepinage du carrelage et des dalles sur plot est donné à titre indicatif. Les canalisations ne sont pas figurées. La végétation n'est pas contractuelle. L'ameublement est également indicatif.

Date : 31/01/2025

Indice : B

0 0.5 1 2 3